Commu@NET
～ネットリンクスがお届けするコミュニケーション情報紙「コミュ@ネット」～
夏号
2024
通刊218号

皇居勤労奉仕

二年前にある会の代表に推薦を頂いた時、皇居勤労奉仕への参加を思いつきました。19名の仲間の賛同を得て、去る4月中旬に晴れて参加することが出来ました。初めての勤労奉仕、そして初めての団長。
前日は晴海で三々五々の待ち合わせ。翌日から３日間の奉仕活動の決起会を屋形船で盛大に行いました。（ちょっと飲みすぎた方もいらっしゃいました）
初日。いろいろとアクシデントがありながらも、皇居内の清掃活動にいそしみます。普段は入ることが出来ない宮殿の中庭の草抜きや落ち葉の片づけを行い終了。夜は月島もんじゃで初日の反省会。（少し飲みすぎた方もいらっしゃいました）
二日目。午前中は、その日陛下が種まきをされる圃場の整理と、その合間に賢所の参拝もさせていただきました。午後は陛下の御会釈（お会いしてお話をします）を受けます。宮内庁職員の方に「お近いですよ」とは事前に聞いていましたが、1.5ｍの距離でお話し出来るとは。恥ずかしながら、あまりの神々しさに何をお話ししたかも覚えておりません。人生で一番の緊張だったかもしれないです。夜は銀座ライオンで慰労会。（かなり飲みすぎました）
最終日。今日は一般公開されている東御苑のお庭の清掃。本気で三日間働きました。心地良い疲れとともに解散。非日常の貴重な体験をさせていただきました。機会があれば、もう一度行ってみたいです。どなたか参加されるときには是非ともお声がけください。

前田洋一

発行人・編集：ネットリンクス株式会社
〒700-0822岡山市北区表町1-7-15パークスクエアSHOWA3F
TEL 086(231)0890　FAX 086(231)0892
https://www.net-links.co.jp　E-mail info@net-links.co.jp
「コミュ@ネット」に関する皆様からのご意見、ご感想、ご要望をお待ちしております。

Netlinks NEWS

新卒採用を行いました！

今年も新卒採用を行いました！
今回は二次選考会の様子をちょこっとご紹介。
学生さんが緊張した面持ちで選考会へ参加しに来られます。
毎年ながら、つられてこちらも緊張しちゃいますね。

ネットリンクスでも行っている『木鶏会』を学生の皆さんにも行っていただきました！
恒例のパフォーマンスに特に気合が入っていて、とても楽しい木鶏会でした(*^^*)

▲致知5月号を読んでいただきました

ちょっと役立つ豆知識

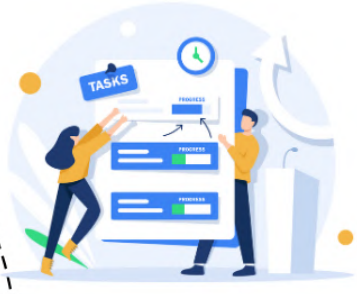

今回のちょっと役立つ豆知識は
「タスクマネージャー」の活用です。

タスクマネージャーを活用することで、パソコンの動作を遅くさせているアプリやフリーズしたアプリの確認やクローズが可能です。
タスクマネージャーを開くには、「Ctrl + Shift + Esc」を使用します。これで実行中のアプリやプロセスを確認し、任意のアプリを強制終了できます。

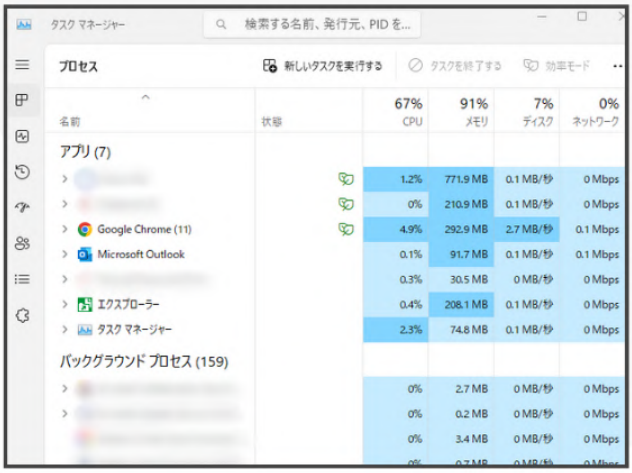

また、CPUやメモリの使用状況をリアルタイムで監視し、スタートアッププログラムの管理も可能です。タスクマネージャーを使うことで、パフォーマンス向上やトラブル解決が効率的に行えます。
是非お試しください。

◀タスクマネージャー画面

セミナー開催報告

6月14日(金)にセミナー「kintoneさわってみようYA〜！」を開催しました。話題のkintoneを実際に操作してオリジナルアプリを開発していただく体験型のセミナーです。
ご参加いただいた方からは、「会社で使うイメージができた」「実際に体験すると自分でも作れそうだ思うことができた」といった嬉しいお声をいただきました(*^_^*)　7月19日(金)に同じ内容で開催します。
申込の詳細は同封のチラシをご覧ください！

みんなのSNS投稿

テーマ：おすすめのお出かけスポット

毎月2名のスタッフがテーマに沿った写真と記事をSNS 風に投稿するコーナーです。
今月の担当はゆっちゃん＆ひぃちゃんです！

hiichan.netlinks

NETLINKS

クリームソーダ好きにはたまらない、岡山県矢掛町で開催されるイベント『クリームソーダIN矢掛』がおすすめです！矢掛町のレトロな町並みとクリームソーダが良く合うんです
写真は『t2Lab.』さんのお団子とクリームソーダ
来年も開催されますように！

#お出かけスポット
#クリームソーダがいっぱい
#おなかもいっぱい

yucchan.netlinks

NETLINKS

高知県にある鳴無（おとなし）神社。
土佐の宮島とも言われており、海へと続く参道がとても幻想的でおすすめです。

#お出かけスポット
#鳴無神社
#海へと続く参道

お客様の声

導入サービス：ぱっとカエル

「ぱ」っと簡単に変える！をコンセプトとしたホームページサービスです。専門知識は必要なく、いつでもだれでも、簡単に更新できるホームページをご提供いたします！

分からないことを質問したら、いつも丁寧に教えてくださるので本当に感謝しています。新しいホームページが完成しても自分たちで本当に更新できるのか不安でしたが、丁寧な操作指導と分かりやすいガイドのおかげで、自分たちでも更新できるようになりました。

（岡山県岡山市　建設業のお客様）

丁寧に説明をしていただき、初めてHPを作る人間でもわかりやすかったのでお願いしました。 価格設定も良心的でした。 見やすく、多くの人に受け入れてもらいやすい、綺麗なホームページが完成しました。
困ったときに色々と相談に乗っていただけて、ありがたいです。

（兵庫県赤穂市　歯科医院のお客様）

- 今あるホームページを満足に活用できていない･･･
- ホームページの更新を全くできていない･･･
- もっと効果の出るサイトにしたい･･･
- ホームページで集客を頑張りたい ･･･

こんなお悩みをお持ちの方はぜひご相談ください！
無料でお見積・サンプルサイトを提供いたしますので、
お電話または左の二次元コードからお気軽にお問い合わせください(^^)/

TEL：086-231-0890

LUNCH MEETING

ここまるDELI

岡山市北区内山下1-12-4

ひぃちゃんは「自家製デミソースのロコモコテンプレート」、なっちゃんは「アスパラベーコンのトマトパスタ」をいただきました。
デミグラスソースがとっても濃厚でした♡

Delicious!

Proposta 2nd

岡山市北区中山下1-9-12 クラインガルテン

uma!

スパイシーなトマトスープでした。お肉が柔らかくておいしかったです。
野菜がいっぱいで健康的でした(^^)　ゆっぴー

ハンバーグめちゃウマ！職人が作った味。
新鮮な肉を鉄のフライパンで適度に焼いており、一口食べた瞬間に圧倒的うまさが広がります。せのっち

yummy!

cafe moon

岡山市北区表町2-1-41

二人ともスンドゥブチゲのセットを注文。
けんちゃんはチーズ入りを選んでいました🧀
ウーロン茶でカロリー相殺を狙います。

HAPPY NEWS

思わず微笑んでしまう　そんなみんなのできごと

友人が結婚することになり、お祝いムービーに参加しました！ハッピーのおすそわけいただきました！

なっちゃん（三宅）

最近 ちいかわにハマってます！ハチワレ推し♡

はるな（永山）

ガラス工房でライトを買いました。癒されます

ペコー

みいほ（渡邊）

聖徳太子ゆかりの鶴林寺に行きました。

やすはる（中谷）

今年も無事、一つ歳を重ねました!!健康第一☺　なっこ（藤堂）

お散歩仲間と岡山から倉敷まで歩きました！

15km

かよちゃん（藤谷）

日傘を買いました。さすだけで気分が上がります。ゆいゆい（高原）

大阪のカップヌードルミュージアムでMy CUP NOODLEを作りました！れーれ（吉田）

大山に登りました体力にちょっと自信がつきました！いけやん（池田）

『横濱スコーンクラブ』のスコーンがおいしい!!

トッティ（戸越）

3歳になった息子からの要望で、家にいる時間の大部分をアンパンマンキャラの声マネをして過ごしています。

やーこ（原田）

鎌倉で、いろんな種類のあじさいを観賞しました。

かんちゃん（神崎）

京都で漬けものを大量に食べました。お気に入りは長芋でおぐりん（小栗）

娘が念願の甲冑を着ました!!こばちゃん（小林）

父の日に家族から部屋着のTシャツをもらいました。じょっ～（宮武）

蔵王のピトンという喫茶店の季節のパフェが美味しいです。和風は抹茶とグレープフルーツのパフェです(^^)

ゆっぴー（白藤）
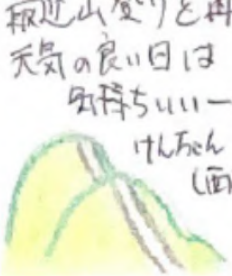
最近山登りを再開！天気の良い日は気持ちいい～！けんちゃん（西村）